SPF

شركة مصنع الشرق للبوليستيرين المحدودة

AL-SHARQ POLYSTYRENE FACTORY CO. LTD.



متخصصون في إنتاج العوازل الحرارية للمباني ومواد التعبئة

SPECIALIZED IN HEAT INSULATION AND PACKING MATERIALS



الشـيخ يوسف بن محمد البريك الدوسري
Sheikh Yousef Bin Mohammed Al Brek Al-Dossary

مقدمة

تأسس مصنع الشرق للبوليستيرين (ستايروماكس) عام (١٤١٥هـ) الموافق عام (١٩٩٥م). وقد تطور المصنع في فترة وجيزة ليصبح من أكبر المصانع المتخصصة في إنتاج العزل الحراري ومواد التعبئة على مستوى الشرق الأوسط.

فقد بني مصنع الشرق للبوليستيرين على مساحة (٧٨,٠٠٠ م٢) بمدينة الدمام وتبلغ الطاقة الإنتاجية للمصنع (٢٥,٠٠٠) طن سنويا. كما أنه يملك اسطولاً ضخماً من الناقلات المصممة خصيصا لنقل منتجات البوليستيرين لجميع مدن المملكة ودول مجلس التعاون الخليجي ونظراً لما يتمتع به القائمون عليه والمهندسون والفنيون الذين يعملون به من نظرة ثاقبة للتطورات التي تحدث في هذا المجال فقد كان الشغل الشاغل هو التدريب والتطوير الدائم للفنيين حتى يتم مواكبة أحدث ما وصل إليه العلم في هذا المجال.

الجودة شعارنا .. ورضائكم هو هدفنا.

INTRODUCTION

Al Sharq Factory for polystyrene (Stayromax) founded in the year 1415 Hejira, corresponding to the year 1995 A.D. was developed in short period to be one of the biggest factories specialized in this production at the Middle East.

Al Sharq Factory for polystyrene is built over 78,000 m^2 in Dammam City, with a production capacity of 25,000 ton annually. Also, it owns a huge fleet of vehicles specially designed to transfer the polystyrene products to all cities of the Kingdom, and to the countries of the Gulf Cooperation Council. Since, all the staff in charge of the factory, engineers and technicians, are clear-sighted to improvements in this field.

Thus, our first concern was the permanent training and improvement of the technicians in order to cope with the latest technologies and progress in this field.

Quality is our motto & your satisfaction is our goal.







تفوقنا

نحن الآن نمهد الطريق إلى الأمام لضمان عزل المباني الخاصة بك بشكل صحيح. يتم استخدام لوح العزل الخاص بنا (STAYROMAX BRAND) على نطاق واسع في إنشاءات المباني في المملكة العربية السعودية والمملكة العربية السعودية وبقية المنطقة والدول الأوروبية.

OUR EXCELLENCE

We are now setting the way forward to ensure that your buildings are properly insulated.Our insulation board (STAYROMAX BRAND) is now widely used in building constructs in Saudi, arabia and the rest of the region and European countries.

مهمتنا

لممارسة مستوى عال من الكفاءة في كل مشروع نقوم به. ننفذها باجتهاد وجودة وإخلاص وبطريقة احترافية.

OUR MISSION

To practice a high standard of efficiency in every project we undertake. Executing it with hard work, quality, sincerity and professional way.





الفحوصات المخبرية

يتم أخذ عينات إحصائية لكل مادة خام ومنتج نهائي مطلوب وتحليلهم في مختبرنا للتأكد من أنها تلبي معايير الجودة المحددة.

LABORATORY TESTING

Every required raw material and finished product is statistically sampled and analysed in our laboratory to confirm that they meet specified quality standards.



ضبط الجودة

يوجد في مصنع الشرق للبوليستيرين قسم خاص للمراقبة والتحكم بالجودة مجهز بأجهزة حديثة لعمل القياسات والتحاليل اللازمة ويقوم بهذا العمل كيميائيون وفنيون مدربين ومؤهلين ولديهم الخبرة اللازمة لضمان وتلبية احتياجات العملاء من ناحية جودة المنتجات، ولا يقتصر القياس والتحليل على المواد المنتجة بل يمتد للمواد الخام لضمان أنها تتفق مع المواصفات القياسية العالمية ولضمان جودة المنتجات فيما بعد، على الرغم من أن المواد الخام تشترى من شركة سابك، ذلك وتجرى التحاليل اللازمة على عينات تؤخذ بشكل مستمر أثناء الإنتاج لضمان ثبات المواصفات.

QUALITY CONTROL

Al Sharq Polystyrene Factory has a well equipped testing laboratory quality control department, with modern measuring and analytical instruments, as well as qualified, trained and experienced staff. Every required raw material and finished product is statistically sampled and analyzed in our laboratory to confirm that they meet specified quality standards.

Continuous chemical and physical analysis is conducted during production to ensure stability of specifications.



خصائص ستايروماكس
STAYROMAX CHARACTERISTICS

توفير (٦٠ ٪) من استهلاك الكهرباء.
Saving 60% of the electrical consumption.

عازل للأصوات.
Sound Proof.

عديم الامتصاص للماء والرطوبة.
No absorption of water and humidity.

غير ضار بصحة وممتلكات الإنسان.
Harmless to human health and property.

في حالة الاحتراق لا ينتج عنه غازات
In the case of combustion, it does not result in toxic gases.

ممتص جيد للصدمات.
A very good shock absorbent.

ولا يتأثر بالفطريات ولا يتحلل.
It is not affected by fungi and does not disintegrate.

سهولة النقل والتركيب.
Easy to transport & to install.

خفيف الوزن ويمكن تقطيعه إلى جميع المقاسات والأحجام.
Lightweight and can be cut in all sizes and volumes.

ليس له أي آثار كيميائية أو جانبية.
Has no chemical or side effects.

مطابق للمواصفات والمقاييس السعودية والعالمية.
In conformity with the specifications and the Saudi & International standards.

سياسة السلامة

السلامة الشخصية لكل موظف لها أهمية قصوى بالنسبة لنا. تُعطى الوقاية من الإصابات والأمراض الناجمة عن المهنة الأسبقية على إنتاجية التشغيل عند الضرورة.

SAFETY POLICY

The personal safety of each employee is of prime importance to us. The prevention of occupationally induced injuries and illnesses is given precedence over operating productivity whenever necessary.



الإنتاجية والتوصيل السريع

تعد إحدي نقاط قوتنا البارزة هي إنتاجيتنا التي تتوافق مع طلب عملائنا وأكثر من توقعاتهم.

PRODUCTIVITY & FAST DELIVERY

is considered one of our prominent strengths that matches with our clients' demand and more than their expectations.



مقارنة الحبيبات بالكثافات المختلفة



كثافه ٣٨ - ٤٠ كغ
Density 38-40 Kg.

كثافه ٣٢ - ٣٥ كغ
Density 32-35 Kg.

كثافه ٣٠ كغ
Density 30 Kg.

كثافه ٢٨ كغ
Density 28 Kg.

كثافه ٢٦ كغ
Density 26 Kg.

كثافه ٢٤ كغ
Density 24 Kg.

كثافه ٢٢ كغ
Density 22 Kg.

كثافه ٢٠ كغ
Density 20 Kg.

كثافه ١٨ كغ
Density 18 Kg.

كثافه ١٦ كغ
Density 16 Kg.

البولي ستايرين هو مادة خفيفة من البلاستيك ذات خلايا متماسكة تتمتع بخاصية عالية جدا من العزل الحراري.

حجم حبيبات البوليستيرين تعبر عن كثافتها. فكلما كبر حجم الحبة قلت الكثافة (أي الوزن على المتر المكعب) وكلما صغر حجم الحبة قلت المسافات بين الحبيبات وزادت معها الكثافة ونسبة العزل الحراري.

يتحكم في هذه العملية محتبرات الجودة التي تقيس وتحلل بدقة عالية الكثافات المطلوبة ونسبة عزلها.

COMPARISON BETWEEN EXPANDED POLYSTYRENE PULP AND DIFFERENT DENSITY



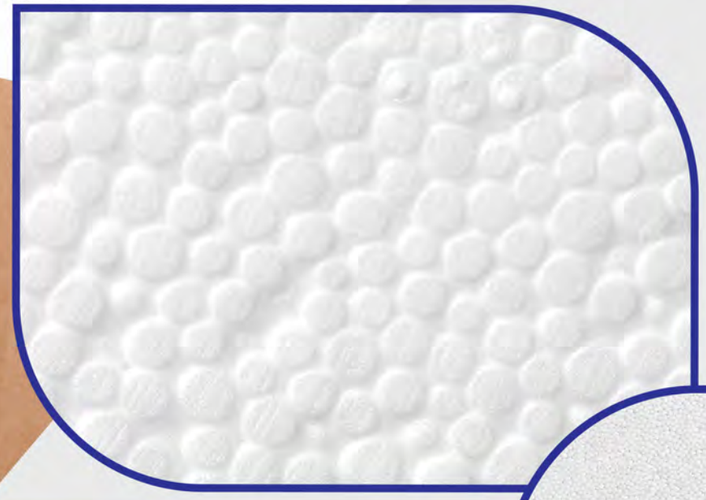

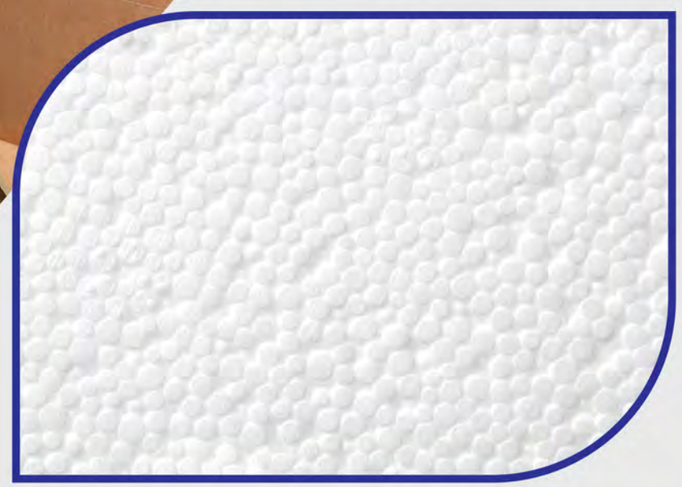

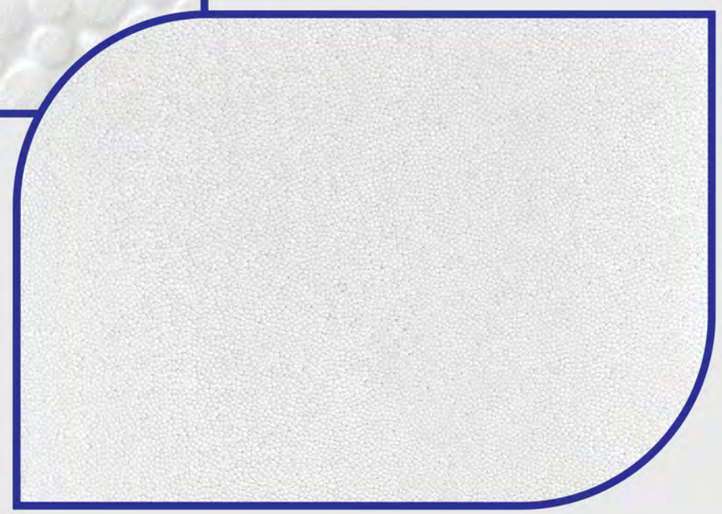

Polystyrene is a light material of plastic with adhesive cells, which has a very high quality of heat insulation.

The volume of polystyrene granule indicates its density. Whenever the granules volume gets bigger its density becomes very low (weight based on the m^2). Whenever the granules volume becomes smaller, the distance between the granules is reduced, while the percentage of heat insulation and density increases.

This process is monitored by the quality laboratory which measures and analyses with high precision the required densities and the percentage of its insulation.

ألواح عوازل الجدران و الأسقف المتداخلة

ينتج المصنع ألواح عوازل الجدران والأسقف المتداخلة (ستايروماكس) من مادة البولي ستايرين الممدد، مصنعة بطريقة القوالب وحواف جانبية زائدة لتتداخل مع بعضها أثناء التركيب لمنع الفراغات التي تحدث في تركيب الألواح المصنعة بطريقة القص التقليدية.

ولهذه الطريقة مميزات فريدة في التركيب عبارة عن خلية مقفلة يجعلها أكثر صلابة مما تنعدم معها نسبة امتصاص الماء والرطوبة وتكون نسبة العزل الحراري عالية.

WALL, CEILING & ROOF PANEL INSULATION EXPANDED POLYSTYRENE

NO.	PROPERTIES (CHARACTERISTICS)	Test Method (Standard)	Unit	WALL | CEILING | ROOF INSULATION SHEET		
1	Density Range	ASTM D 1622	kg/m^3	18 - 20	24 - 26	32 - 35
2	Compressive Strength @ 10% Deflection	ASTM D 1621	kPa	90 - 150	110 - 210	220 - 280
3	Water Vapour Permeability	ASTM E 96/ E96 M	Perm	3.5	3.0	2.5
4	Water Absorption	ASTM C - 272	vol. %	3	2	2
5	Thermal Properties @25°C 25.4mm Thickness Thermal Resistance (min)	ASTM C 518	$k.m^2/ W$	0.67	0.70	0.74
6	Structure	Close cell Structure				
7	Uniformity	Completely Uniform				
8	Voids	Free of Voids				
9	Color	Blue				
10	Dimensional Stability	D - 2126	%	2	2	2
11	Flexural Strength	ASTM C 203	kPa	210 - 260	280 - 340	350 - 400
12	Odour			Acceptable	Acceptable	Acceptable
13	Construction Materials	Fire Retardant				
14	Fire Classification	DIN 4102	Class	B1 Flame	B1 Flame	B1 Flame
15	Sizes	Width 600 mm x Length 1250 mm				
16	Thickness	25 to 100 mm				

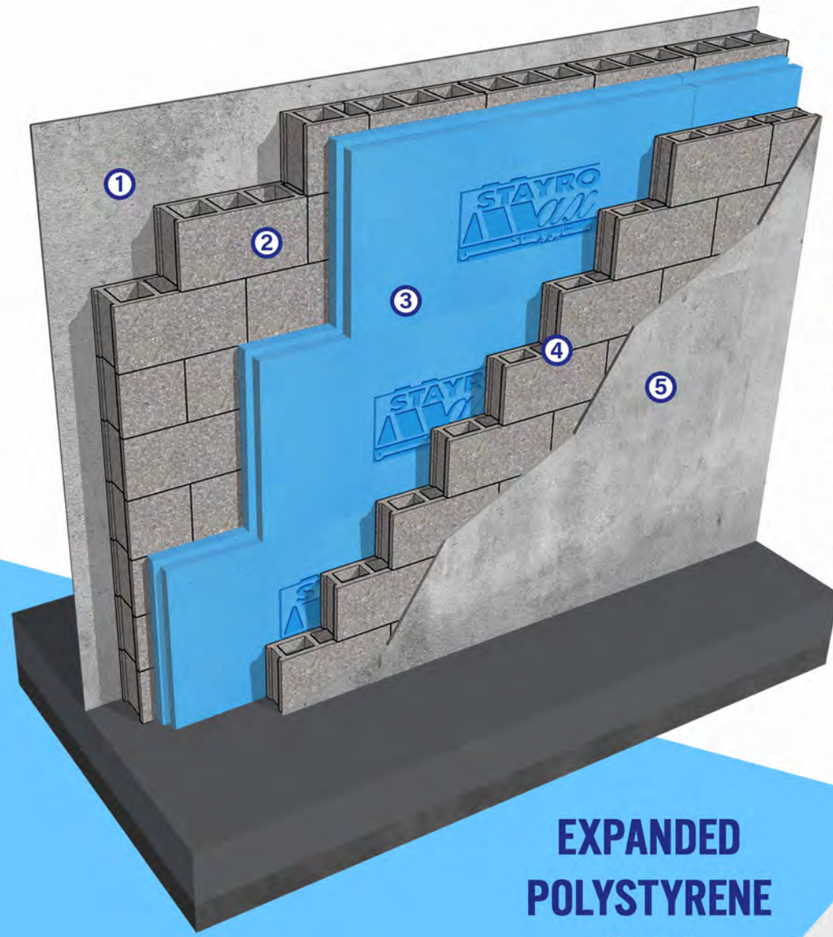

BASIC WALL PANEL INSTALLATION

1. Plaster
2. Cement Blocks
3. Stayromax Wall Insulation
4. Cement Blocks
5. Plaster

EXPANDED POLYSTYRENE (EPS)



عازل الطابوق

يعتبر البلوك المعزول المصنع من مادة «البوليستيرين» الممدد أو المبثوق من أهم أنواع العزل الحراري وهي التي تتداخل مع الطوب الخرساني حيث تقلل وزن الطوب وتزيد من سعة العزل الحراري .

أسباب تفوق البلوك الإسمنتي المعزول:

- ارتفاع سماكة العازل ٦ / ٧,٥ / ١٠ / ١١,٥ سم بنسبة ٦٠ ٪ عن الحوائط المركبة سماكة ٥سم.
- كفاءة مادة البولي ستايرين في العزل وذلك لانخفاض التوصيل الحراري للمادة.
- استمرارية العزل الحراري للجدران كاملاً.
- عمره الافتراضي طويل جدا.
- ذات مواصفات فيزيائية عالية من ناحية:
  - مقاومة امتصاص المادة والرطوبة.
  - مقاومته للبكتيريا والعفن.
  - مقاومته للعوامل البيئية المختلفة.

BLOCK INSERTS

The insulating block board manufactured from the expanded polystyrene substance. It is inserted inside concrete hollow blocks by which it reduces block weight and increases heat insulation capacity.

Advantage of using block inserts:

- Increasing thickness of the 6, 7.5, 10 and 11.5 cm insulation with a percentage of 60% than the installed walls with 5 cm thickness.
- The efficiency of the polystyrene substance in insulation due to the reduction of the conductivity, heat of the material.
- It is insulating the wall completely.
- It will last longer.
- It has very high physical characteristics such as:
  - Anti-water and humidity absorbent.
  - Anti-bacteria and fungus (decay).
  - Resistant to various environmental factors.

DIMENSIONS OF STAYROMAX BLOCK INSERTS

Statement	Block with insulation	Insulation
Dimensions	40 x 25 x 20 cm 40 x 30 x 20 cm 40 x 25 x 20 cm 40 x 30 x 20 cm 40 x 20 x 20 cm 40 x 19 x 20 cm 39 x 20 x 20 cm 39.5 x 20 x 20 cm 40 x 20 x 20 cm	40 x 20 x 10 cm 40 x 20 x 10 cm 40 x 20 x 11.5 cm 40 x 20 x 11.5 cm 40 x 20 x 7.5 cm 40 x 19 x 7.5 cm 39 x 20 x 6 cm 39.5 x 20 x 6 cm 40 x 20 x 6 cm
Density Kg/m³	----------	18 - 20 24 – 26 32 - 35

TYPICAL ASSEMBLY OF CEMENT BLOCK INSERTS INSULATIONS

1. Plaster
2. fits perfectly from all sides, top and bottom to interlock a tight insulating mechanism.
3. firm grips with the cement blocks to retain the continous insulating field.
4. available to a variety of cement blocks that comes in different shapes and sizes.
5. thin layer of cement to securely connect the cement blocks together
6. Plaster

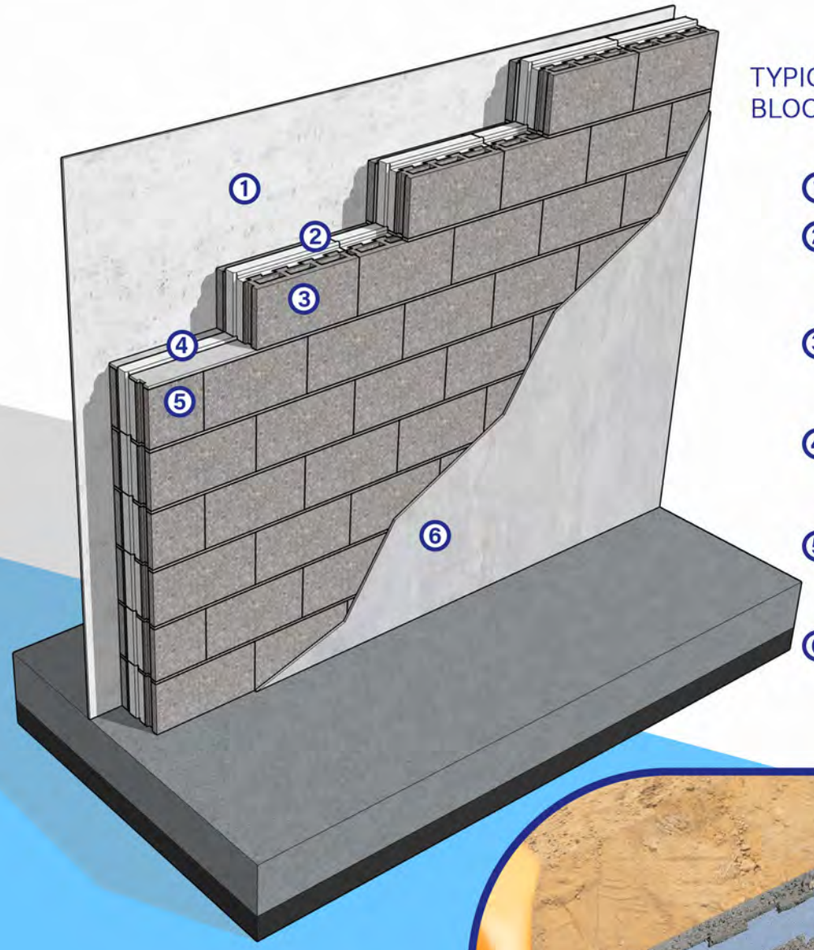

Different designs to accomodate the types of cement block being used.





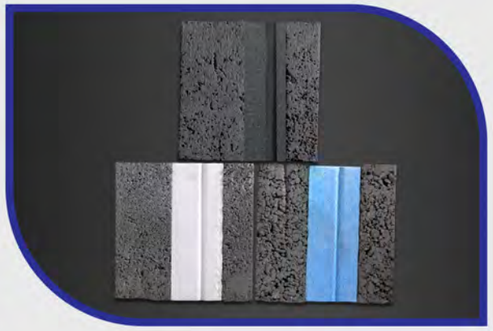

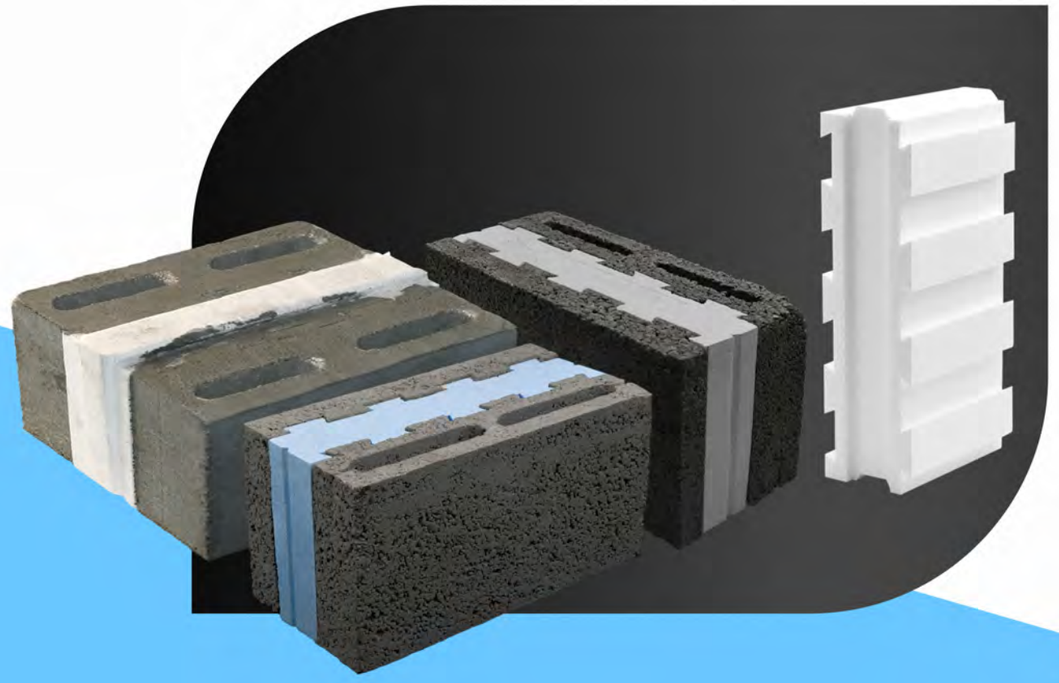

U - VALUE CERTIFICATE FOR EPS 75MM THICKNESS

ACCORDING TO SASO ASTM C-578
Mean temperature 75 ± 2°F (24 ± 1°C)

NO.	DESCRIPTION	Unit	Values
1	Type	-	Type IX
2	Density Range	kg/m²	33-35
3	Thermal Resistance (min) at 75mm thickness (R value)	m2.K/W	2.12
4	Thermal Transmittance at 75mm thickness (U value)	W/m2.K	0.47
5	Thermal Conductivity at 75mm thickness (K value)	W/m.K	0.0339

Note: *Results are obtained from Tests in accordance submitted samples & may vary with any change in technical specificat ion like density, thickness, temperature, color, testing lab, & with external forced characteristics.*

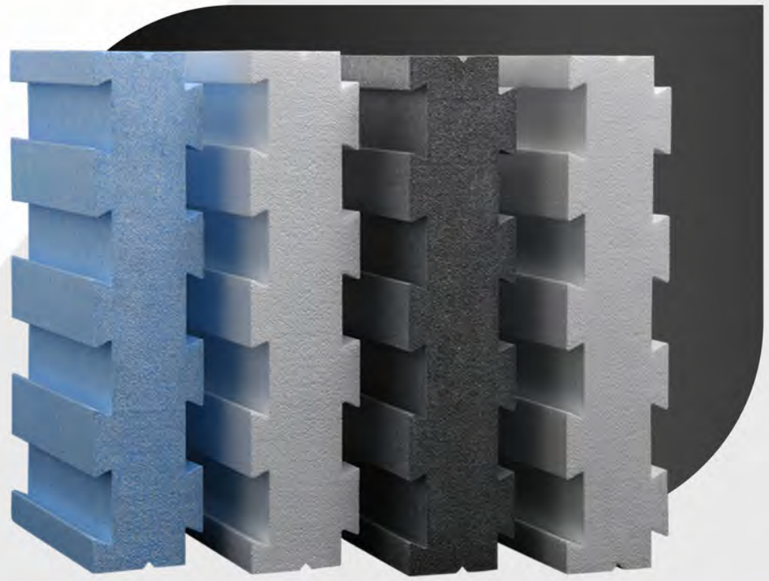

STAYROMAX BLOCK INSERT - EXPANDED POLYSTYRENE (EPS)

NO.	PROPERTIES (CHARACTERISTICS)	Test Method (Standard)	Unit	Block Insert		
1	Density Range	ASTM D 1622	kg/m³	18 - 20	24 - 26	32 - 55
2	Thermal Resistance of 1.00 in. (25.4mm) thickness	ASTM C 518	k.m²/ W	0.67	0.70	0.74
3	Compressive Strength @ 10% Deflection	ASTM D 1621	kPa psi	90 13	110 16	190 27.5
4	Water Vapour Permeability	ASTM E 96/ E96 M	Perm	3.5	3.0	2.5
5	Water Absorption	ASTM C - 272	% by vol.	3.0	3.0	2.0
6	Flexural Strengh	ASTM C 203	kPa psi	208 30	280 41	350 50.7
7	Dimensional Stability	DIN 2126	%	2.0	2.0	2.0
8	Color	Blue & White				
9	Block Insert Sizes	400 mm x 200 mm (Thickness 75 mm) (Thickness 100 mm)				

هوردي

ينتج المصنع عوازل الهوردي المستخدمة في الأسقف قبل صب الخرسانة والمصنوع من البوليستيرين. ومتوفر بجميع الكثافات التي تبدأ من (١٦ كجم / م٣).

كما أنه متوفر بمقاسات مختلفة وبأطوال تصل إلى (٤ متر) مما يسهل من عمليات نقله إلى الأدوار المتعددة وتركيبه على السطح كما أنه يعتبر الحل الأمثل في المسافات الكبيرة بين الأعمدة والتصاميم الخاصة. كما أنه يشغل أكبر قدر ممكن من المساحة ممل يقلل من كمية الخرسانة وحديد التسليح. كما أنه يمكن تقطيعه بطريقة مائلة لتناسب كل التصاميم وحسب الطلب.

HORDI

The factory produces the hordi block from polystyrene which is available in all densities starting from 16Kg/m^3 to 35Kg/m^3. It is also available in different measures, sizes and lengths reaching up to 4m, which facilitates transferring it to numerous floors and installing it on the rooftop.

Also, it represents the best solution for big spaces. Between special columns and designs, it also occupies a big area which reduces the quantity of concrete and iron armament. It can also be cut in an inclined way to suit all designs according to the orders.







يساهم في عزل الصوت.
It also works as sound proof.

لا يتأثر بالفطريات ولا يتحلل.
It is not affected by fungi and does not disintegrate.

سهولة النقل والتركيب مما يوفر الوقت والجهد.
It can be easily transferred and installed which saves time and efforts.

ممتص جيد للصدمات ولا يتأثر بأي مواد كيماوية.
It is a very good shock absorbent and is not affected by any chemical substance.



التوفير في كمية حديد التسليح مما يقلل من التكلفة.
Saving the quantity of reinforced steel.

بخفة الوزن مما يخفف من الأحمال على الأساسات.
Lightweight, which reduces total bulking weight.

العزل الحراري بشكل ملحوظ بين الأدوار المختلفة.
Obvious heat insulation between different floors.

هوردي الرمادي

هو مادة عزل خفيفة الوزن ومتينة، معززة بجزيئات الجرافيت، مصممة لتحسين الأداء الحراري في البلاطات المجوفة المستخدمة في الأرضيات، الأسطح، والأسقف، مما يساهم في زيادة كفاءة استخدام الطاقة في المباني.

GREY HORDI

It is a lightweight, durable insulation material enhanced with graphite particles, designed to improve thermal performance in hollow-core slabs used in floors, roofs, and ceilings, contributing to increased energy efficiency in buildings.





HORDI GRAPHITE POLYSTYRENE (GPS) - DATA SHEET

PROPERTIES (CHARACTERISTICS)	Test Method (Standard)	Unit	HORDI GRAPHITE (GPS)
Density Range	ASTM D 1622	kg/m³	18 - 20
Thermal Conductivity mean temperature of test 23.9°C (75°F) DIN 52612	ASTM C 97-177 or ASTM C 98-515	k.m²/ W	0.034
Compressive Strength @ 10% Deflection	ASTM D 1621	kPa	190
Water Absorption by Submersion	ASTM C 272	% by vol.	0.245
Flexural Strengh	ASTM C 203	kPa	200
Fire Classification	AST E84	Building Mat Class	Class A
R. Value			1.470
U. Value			0.680

المزايا
ADVANTAGES

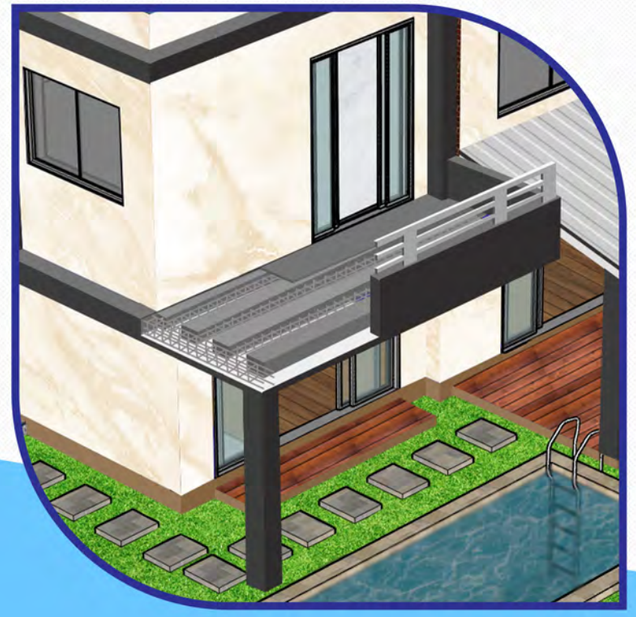

له خصائص عزل حراري عالية ، لديه مقاومة عالية للصدمات الحرارية .

It has high thermal insulation properties and has high resistance to thermal shock.

لديه نفاذية عالية لبخار الماء ، أمتصاص الماء منخفض

It has high permeability to water vapor, low water absorption

أنه خفيف ولا يفسد ، لديه ضغط عالي وقوة أنحناء .

It is light and does not deteriorate, and has high compression & bending strength.

لديه أستقرار ألأبعاد ويمكن تطبيقه بسهولة اضافه الى انه عازل صوتى .

It has dimensional stability and can be applied easily, in addition to being a sound insulator.



***كما انه يتوفر بكثافات مختلفه**

*It is also available in different densities

الألواح العازلة

ينتج المصنع الألواح العازلة بكثافات مختلفة تبدأ من ١٠ كجم / م٣ ، ويمكن تقطيعها إلى أحجام مختلفة حسب الطلبات ، لتناسب جميع الأسطح والجدران بمختلف ارتفاعاتها وأطوالها. كما يمكن قطعها بسماكات متنوعة (من ١ إلى ١٥ سم) حسب الطلب لؤدي نسب العز ل المطلوبة.

يمكن استخدام هذه الألواح في عزل الجدران والأسقف والأرضيات ، وكذلك في حماية المواد القابلة للكسر مثل الزجاج والمرايا والأدوات الكهربائية أثناء النقل ، بالإضافة إلى استخدامها للوحات الإعلانية.

INSULATION SHEETS

The factory produces insulating sheets with different densities, starting from 10 Kg/m^3 , and can be cut into different sizes according to orders, to suit all roofs and walls in various heights and lengths. Also, it can be cut with various thickness (from 1 to 15 cm) to give the required percentage of insulations.

These Sheets can be used in insulating walls, roofs and grounds, as well as in protecting breakable materials like glass, mirrors and electrical instrument during transportation, in addition to be used in bulletin boards.



أحجام مخصصة لتناسب احتياجات العملاء
Custom sizes to suit customer needs

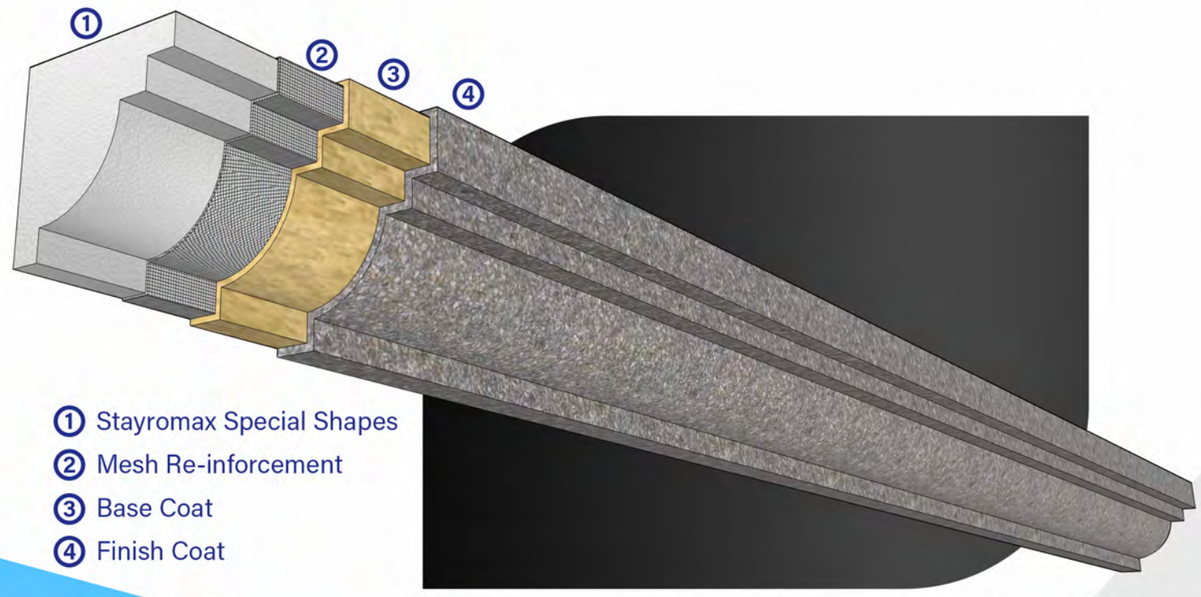

① Stayromax Special Shapes
② Mesh Re-inforcement
③ Base Coat
④ Finish Coat

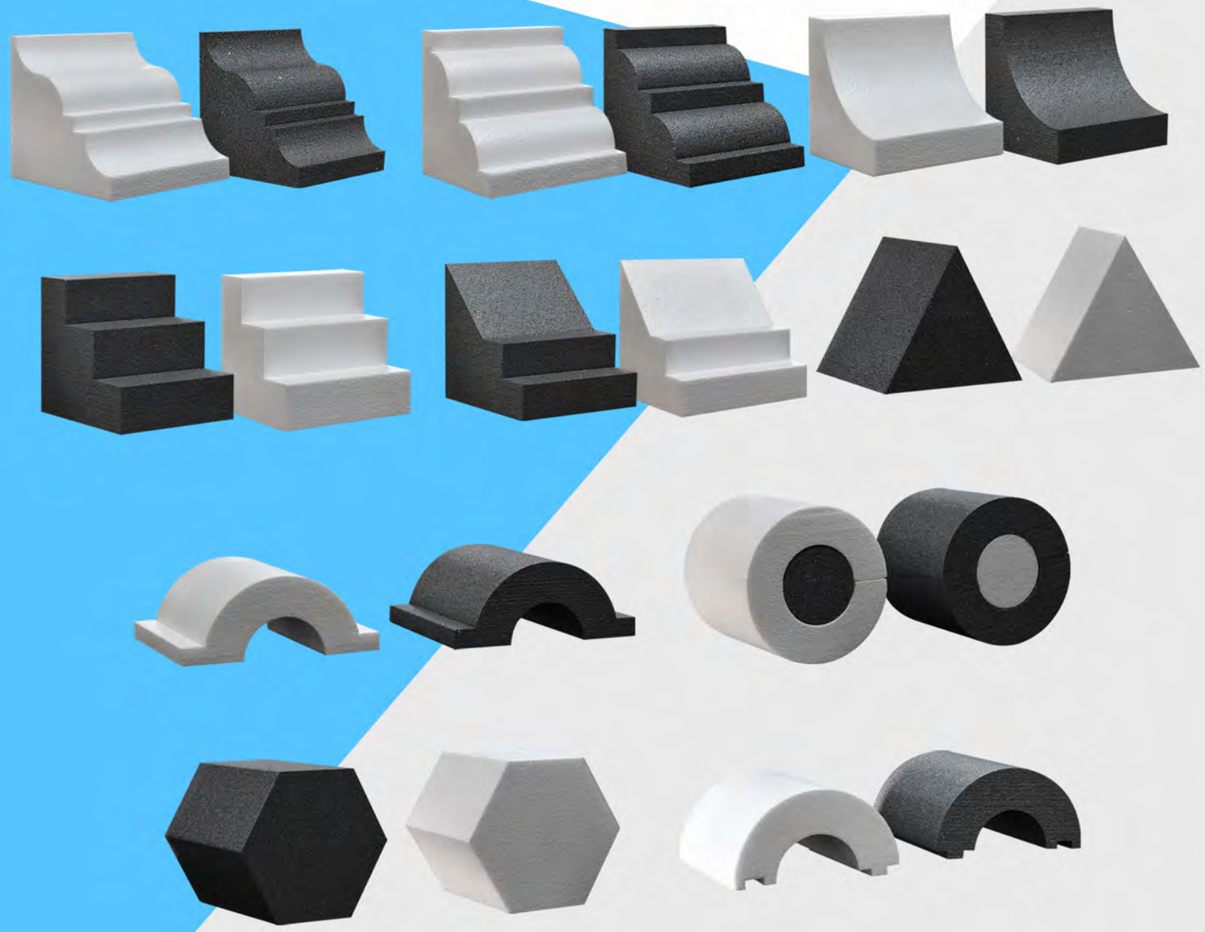

الديكور و الأشكال الخاصة

يمكن تصنيع الأشكال الجمالية الخاصة بديلا عن الأخشاب لعمل أشكال خاصة لواجهات المباني مثل الأقواس والمنحنيات والفرزات والدوائر وقباب المساجد وغيرها. وحسب المخططات الهندسية للمبنى وبالمقاسات المطلوبة بكل دقة وبمرونة كاملة لا تتوافر في الأخشاب. وهذا أيضاً يقلل كثيراً في الخشب المستخدم وبالتالي يقلل من الأيدي العاملة.

ميزات أشكال الديكور:

- توفير في الوقت والجهد.
- يمكن إزالتها بسهولة.
- التوفير في السعر مقارنة بالمواد الأخرى.
- تنفيذ جميع أنواع الواجهات.

SPECIAL SHAPE AND DECORATIONS

We can make polystyrene molds instead of wood works to form different shapes like arches, stoops, partitions, circles and domes of mosques, etc. This reduces a lot of wood and labor.

Characteristics of the decoration forms:

- Saving time and efforts.
- Can be easily removed.
- Saving costs in comparison to other materials.
- Forming all kinds of facades (Frontages).





أشكال الديكور الخاصة
SPECIAL DECORATION SHAPES



























EXPANDED POLYSTYRENE (EPS) TECHNICAL DATA

PROPERTIES (CHARACTERISTICS)	Unit	HORDY | INSULATION SHEET | SPECIAL DECORATION							
Density	kg/m³	10 - 12	12 - 14	14 - 16	16 - 18	18 - 20	24 - 26	28 - 30	32 - 35
Compressive Strength @ 10% Deflection	kPa	25 - 35	35 - 50	50 - 70	65 - 110	90 - 150	110 - 210	160 - 240	210-280
Water Vapour Permeability	Perm	5.0	5.0	5.0	4.2	3.5	3.0	2.5	2.5
Water Absorption	% by vol.	4	4	4	3	3	2	2	2
Thermal Properties @25°C (25.4mm) thickness * Thermal Resistance (min)	k.m²/ W	0.55	0.55	0.63	0.63	0.67	0.70	0.74	0.74
Structure	-	Close Cell Structure							
Uniformity	-	Completely Uniform							
Voids	-	Free of Voids							
Colour	-	Opaque White							
Odour	-	Acceptable							
Construction Materials	-	Fire Retardant							
Fire Classification	-	B1 Flame							
Block Sizes	-	Lenght 4000 mm , Width 1250 mm , Thickness 1000 mm							

مواد التعبئة
PACKAGING MATERIALS

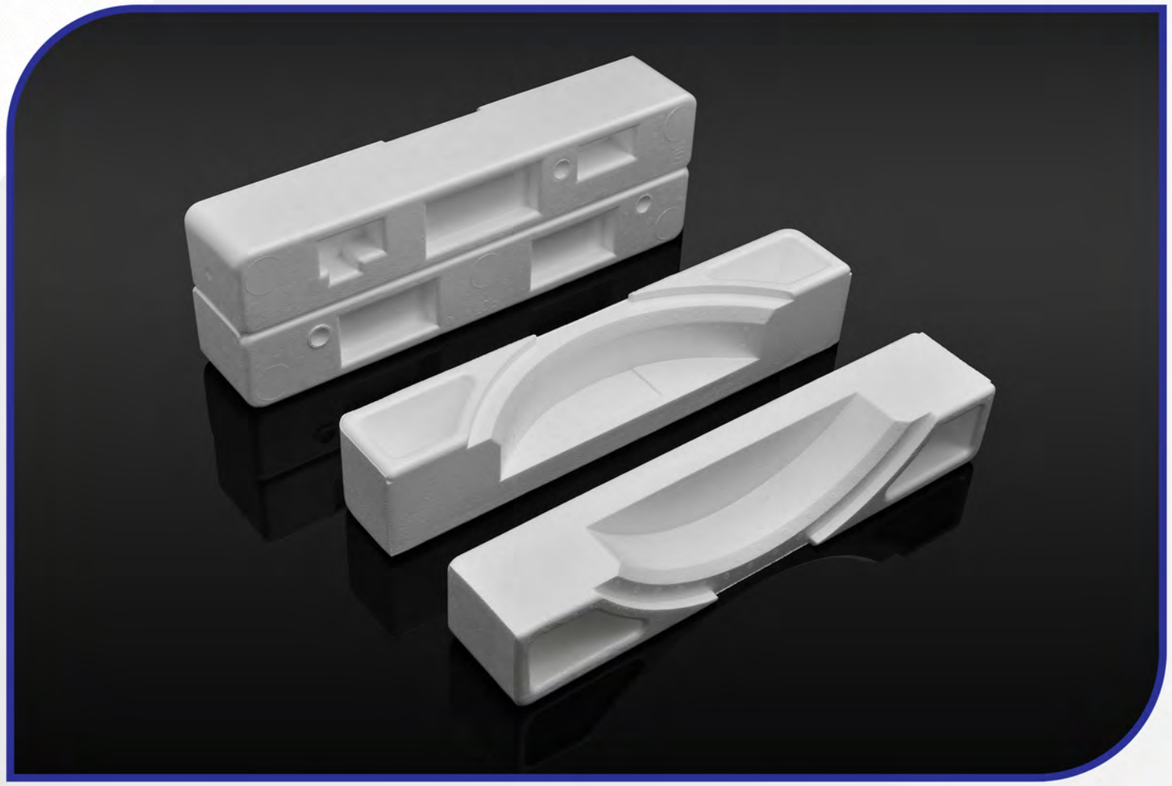

أحجام وتصميمات مخصصة لأي أجهزة كهربائية ، لضمان سلامتها

Customizable Sizes and Designs for any digital, and electrical appliances to ensure their safety.



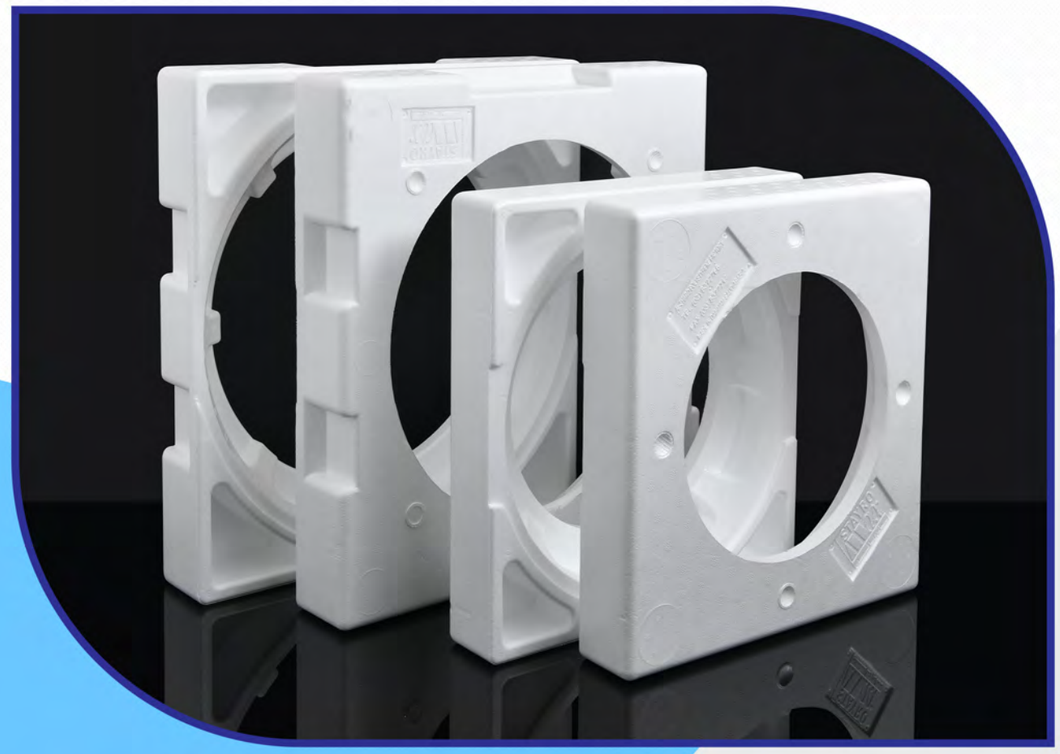





مصنعنا
OUR FACTORY











موقع المصنع
FACTORY LOCATION

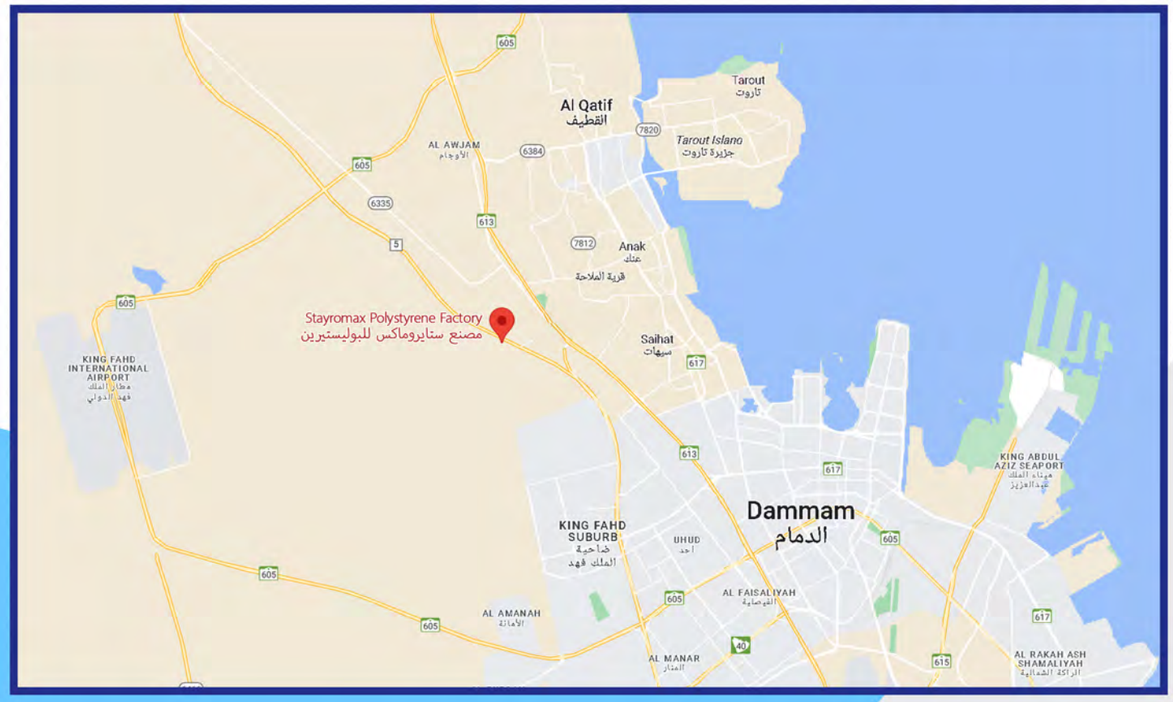



ص.ب ٨٧٠٩ , رقم المبنى ٢٧٤٣ ,طريق أبو حدرية ، المنطقة الشرقية ، الدمام ٣٢٥١٧، المملكة العربية السعودية
P.O. 8709, Building No. 2743, Abu Hadriah Road
Eastern Province, Dammam 32517, Kingdom of Saudi Arabia

تطبيقات المنتج
PRODUCT APPLICATIONS

شركة مصنع الشرق للبوليستيرين المحدودة
AL-SHARQ POLYSTYRENE FACTORY CO. LTD.

STAYRO max
ستايرو ماكس



① ألواح السقف
Roof Panels

② ألواح الجدران والسقف
Wall & Ceiling Panels

③ هوردي
Hordi

④ ألواح عزل
Insulation Sheet

⑤ طابوق
Blocks Insert

شركة مصنع الشرق للبوليستيرين المحدودة
AL-SHARQ POLYSTYRENE FACTORY CO. LTD.

مصنع الشرق للبوليستيرين

متخصصون في إنتاج العوازل الحرارية للمباني و مواد التعبئة

ص.ب ٩٣٦ الدمام ٣١٤٢١ المملكة العربية السعودية
تليفون : ٧٧٦٦ ٨٣٧ ١٣ (٩٦٦+) فاكس : ٧٧١١ ٨٣٧ ١٣ (٩٦٦+)

Al Sharq Polystyrene Factory

Heat Insulation and Packing Materials

P.O. Box 936 Dammam 31421 Saudi Arabia
Tel: (00966) 13 837 7766, 8 Lines, Fax: (00966) 13 837 7711
info@stayromax.com

www.stayromax.com

عضو مجموعة شركة يوسف بن محمد الدوسري وأولاده القابضة
Member of Yousef M. Al Dossary & Sons Holding Group Company
Tel.: (00966) 13 8333555, 20 Lines, Fax: (00966) 13 8324788
Info@aldossary-group.com - www.aldossary-group.com